многокомн. кв. посуточно

23 ноября, 05:56

Краснодарский край, Новороссийск, район Южный, ул. Хворостянского, 21

Метро:

1 875 ₽ в сутки

депозит, без предоплаты

Общая информация:

Этаж:	16 / 21
Общая площадь:	26.0 м²
Площадь комнат:	—
Жилая площадь:	—
Площадь кухни:	—

В квартире:

- ✗ Кухонная мебель
- ✗ Мебель
- ✓ Холодильник
- ✗ Можно с животными
- ✓ Можно с детьми
- ✓ Телевизор
- ✓ Стиральная машина
- ✗ Балкон
- ✗ Телефон

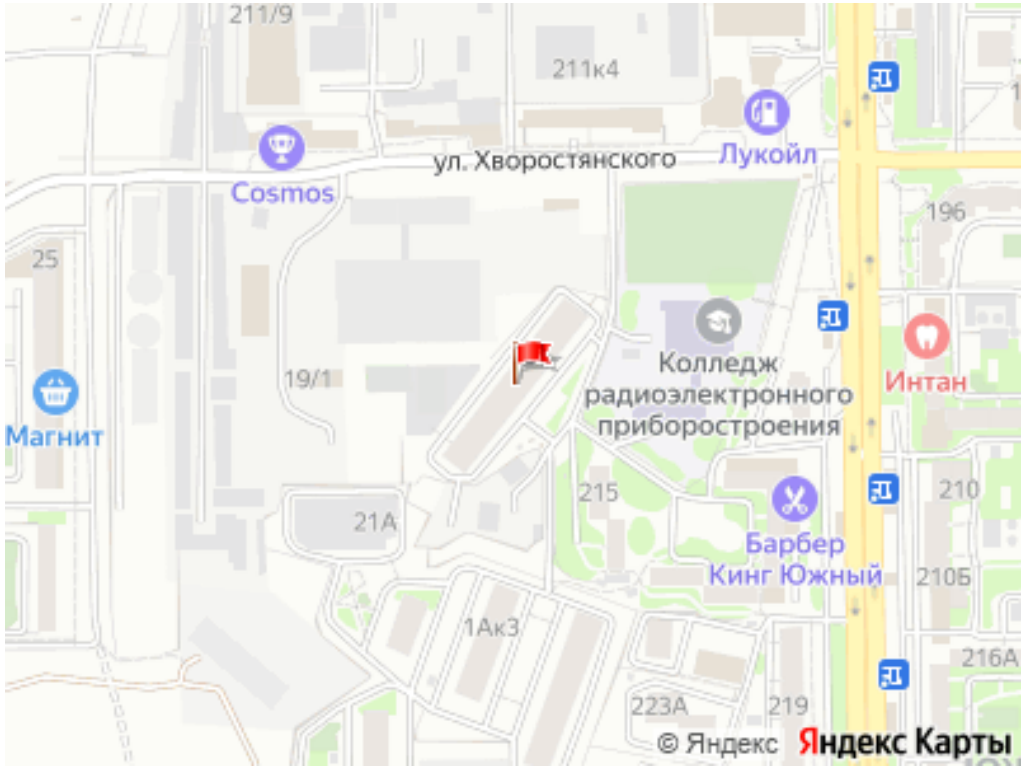

Представитель: **Партнер Циан**

Новая, уютная квартира-студия в жк "Семейный" с закрытой территорией, от собственника. В шаговой доступности вся инфраструктура: - В 15 минутах пешим ходом лучшие и чистые пляжи города "алексино" и "суджукская коса", "мысхако" - Супермаркеты "пятерочка", "магнит", "лента" - Аптеки - Остановки общественного транспорта в любую сторону города - Южный рынок - Трц южный пассаж (кинотеатр, "вкусно-и-точка" различные кафе) - Ск "Патриот" - Плавательный центр "Посейдон" - Парк "пионерская роща" - Набережная города, мемориал "малая земля" - Винодельня "мысхако" - До села абрау-дюрсо (завод, фирменный магазин игристых и тихих вин) - 25 км на автомобиле. - Представление самого большого поющего фонтана в россии, установленного в акватории озера, можно увидеть в абрау-дюрсо! Жк "семейный" находится в центре южного района. На территории жк есть детская и спортивная площадки. Парковка во дворе только для собственников, вокруг дома можно парковаться и есть многоуровневая платная парковка. Квартира рассчитана до 2 гостей. При заселении обязательно иметь паспорт РФ. Залог 3000 руб. (возвращается в день выезда, если не причинён ущерб квартире с соблюдением правил проживания и только после проведения уборки) Заселение лиц старше 23 лет. При бронировании и намерении заселить третьих лиц, необходимо предоставить контактные данные и ключи от квартиры передаем им лично. Квартира укомплектована всем необходимым: Кровать двуспальная; Кресло не раскладное; Постельное бельё, полотенца; Гигиенические принадлежности; Кофе, чай, конфеты, соль, сахар; Сплит- система; Холодильник; Микроволновая печь; Плита электрическая; Чайник; Кофемашина; Вся необходимая посуда и столовые приборы; Утюг, гладильная доска; Стиральная машина; Фен; Автономное газовое отопление; Теплый пол; Шкафы для хранения личных вещей. Заселение - после 14: 00 Выезд - до 12: 00 Заселение после 14: 00 до 21: 00 (поздние заезды и выезды обсуждаются заранее). Независимо от того во сколько вы заехали в квартиру, освободить ее нужно до 12:00 дня. Условия раннего заселения и позднего выезда оговариваются индивидуально при наличии возможности. Запрещено: Курить в квартире запрещено; С животными не размещаем;

© 2012 - 2026 ЦИАН. Крупнейшая и самая достоверная база данных по аренде и продаже жилой, коммерческой и загородной недвижимости - www.cian.ru

Проведение мероприятий не предусмотрено; В нетрезвом состоянии не заселяем. Приятного отдыха) Надеемся, что у вас останутся только приятные воспоминания о времени проживания в квартире и городе в целом.

Ссылка на объявление: https://www.cian.ru/rent/flat/335831994





© 2012 - 2026 ЦИАН. Крупнейшая и самая достоверная база данных по аренде и продаже жилой, коммерческой и загородной недвижимости - www.cian.ru





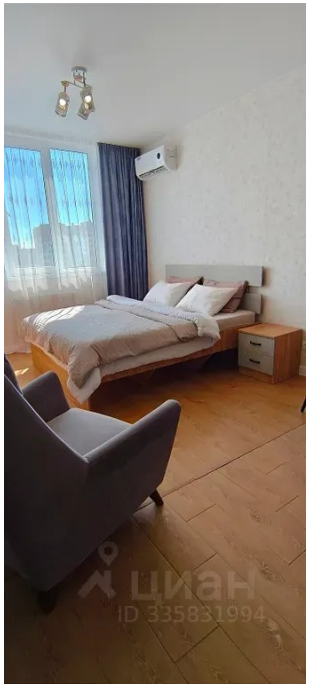



© 2012 - 2026 ЦИАН. Крупнейшая и самая достоверная база данных по аренде и продаже жилой, коммерческой и загородной недвижимости - www.cian.ru





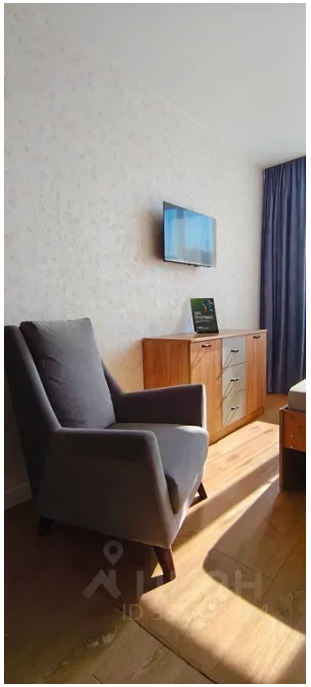



© 2012 - 2026 ЦИАН. Крупнейшая и самая достоверная база данных по аренде и продаже жилой, коммерческой и загородной недвижимости - www.cian.ru



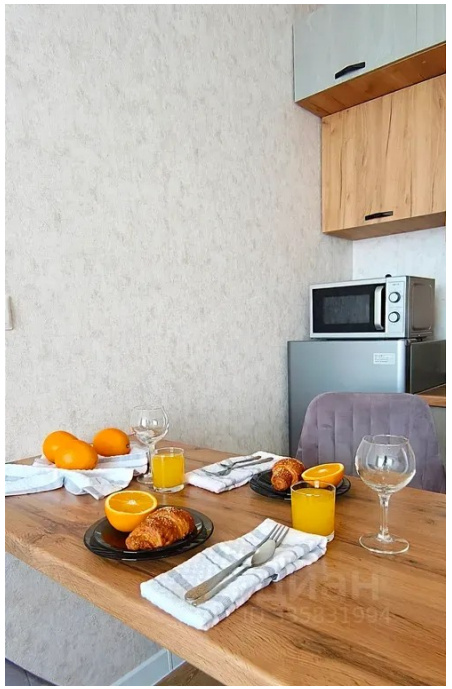





© 2012 - 2026 ЦИАН. Крупнейшая и самая достоверная база данных по аренде и продаже жилой, коммерческой и загородной недвижимости - www.cian.ru

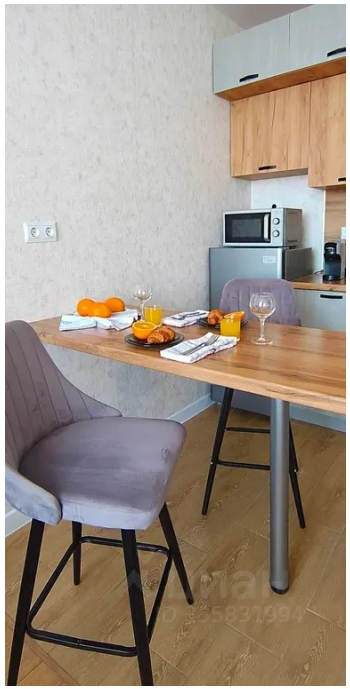





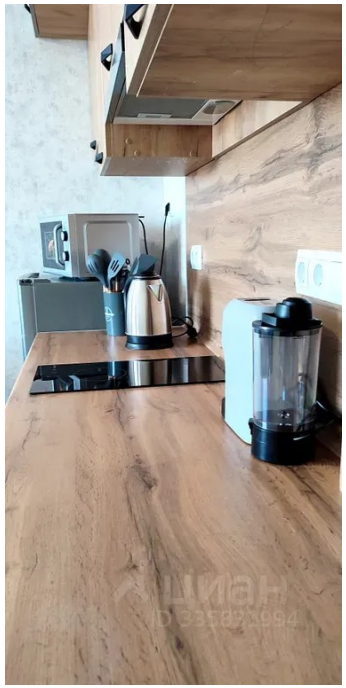

© 2012 - 2026 ЦИАН. Крупнейшая и самая достоверная база данных по аренде и продаже жилой, коммерческой и загородной недвижимости - www.cian.ru



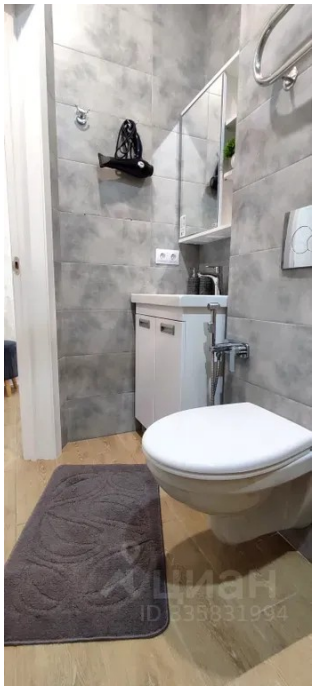





© 2012 - 2026 ЦИАН. Крупнейшая и самая достоверная база данных по аренде и продаже жилой, коммерческой и загородной недвижимости - www.cian.ru

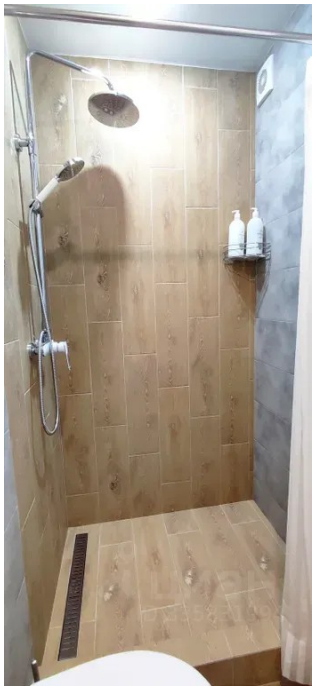







© 2012 - 2026 ЦИАН. Крупнейшая и самая достоверная база данных по аренде и продаже жилой, коммерческой и загородной недвижимости - www.cian.ru









© 2012 - 2026 ЦИАН. Крупнейшая и самая достоверная база данных по аренде и продаже жилой, коммерческой и загородной недвижимости - www.cian.ru



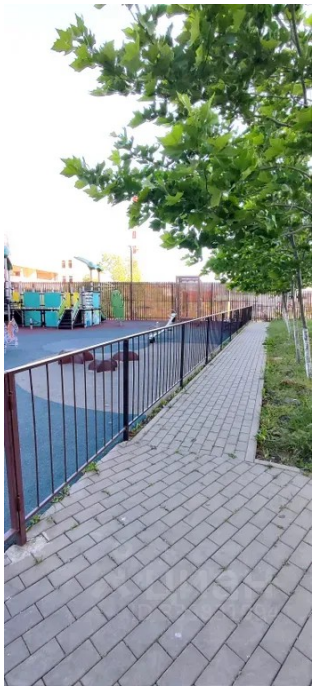

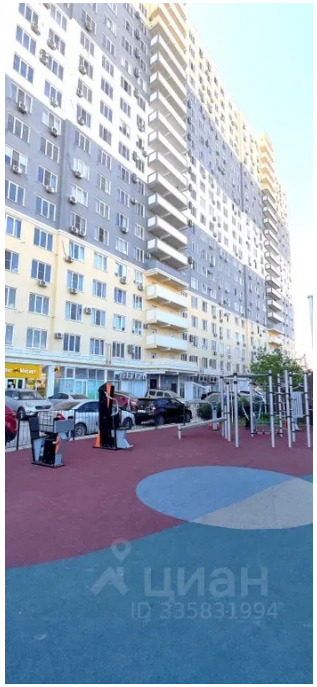



© 2012 - 2026 ЦИАН. Крупнейшая и самая достоверная база данных по аренде и продаже жилой, коммерческой и загородной недвижимости - www.cian.ru



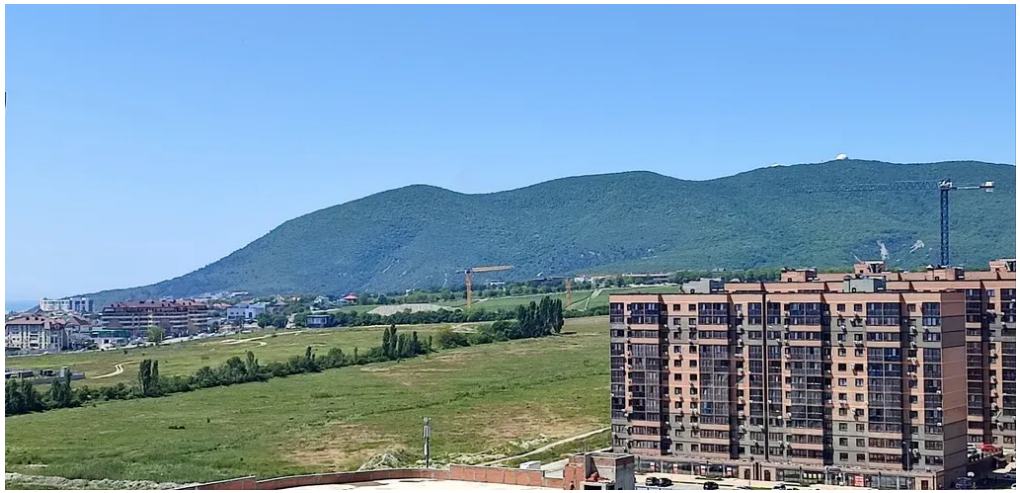

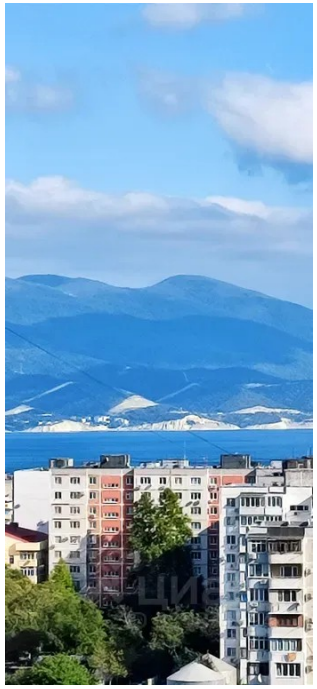



© 2012 - 2026 ЦИАН. Крупнейшая и самая достоверная база данных по аренде и продаже жилой, коммерческой и загородной недвижимости - www.cian.ru



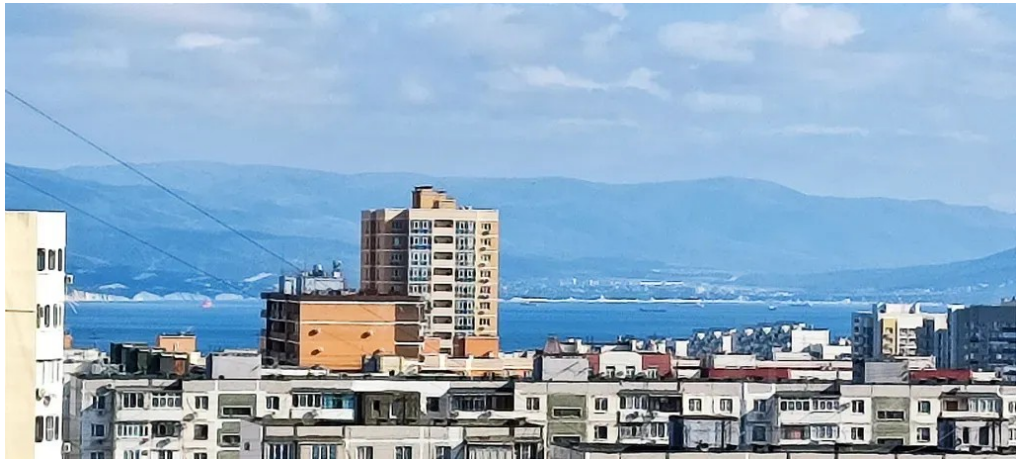

© 2012 - 2026 ЦИАН. Крупнейшая и самая достоверная база данных по аренде и продаже жилой, коммерческой и загородной недвижимости - www.cian.ru