3-комн. кв.

23 ноября, 12:40

Краснодарский край, Новороссийск, район Приморский, ул. Гайдара, 27

Метро:

5 990 000 □

93 448 □ за м²



Общая информация:	
Этаж:	5 / 5
Тип дома:	вторичка, панельный дом
Тип продажи:	свободная
Общая площадь:	64.1 м²
Площадь комнат:	—
Жилая площадь:	45.0 м²
Площадь кухни:	8.0 м²
Санузел:	—
Балкон:	—
Лифт:	—
Вид из окна:	—
Телефон:	нет

В квартире:

✗ Телефон

Представитель: **Представитель: ID 139768426**

Продаётся просторная и светлая трёх-комнатная квартира, площадью 64,1 м² на 5-м этаже — соседей сверху нет. Установлены газовая плита и газовая колонка для нагрева воды, что помогает экономить на коммунальных платежах. Раздельный санузел удобен для повседневной жизни. У дома спокойный, ухоженный двор с благоустроенными детскими площадками и зонами отдыха для взрослых и детей. Рядом школа, детский сад, поликлиника, магазины и супермаркеты, пункты выдачи заказов, кафе и аптеки. Поблизости остановки общественного транспорта с маршрутами в сторону города и зон отдыха. Один взрослый собственник, документы готовы к продаже. Записывайтесь на показ.. Дополнительно оплачивается комиссия с покупателя. Код пользователя: 200761 Номер в базе: 14552358

Ссылка на объявление: https://www.cian.ru/sale/flat/335396097

© 2012 - 2026 ЦИАН. Крупнейшая и самая достоверная база данных по аренде и продаже жилой, коммерческой и загородной недвижимости - www.cian.ru



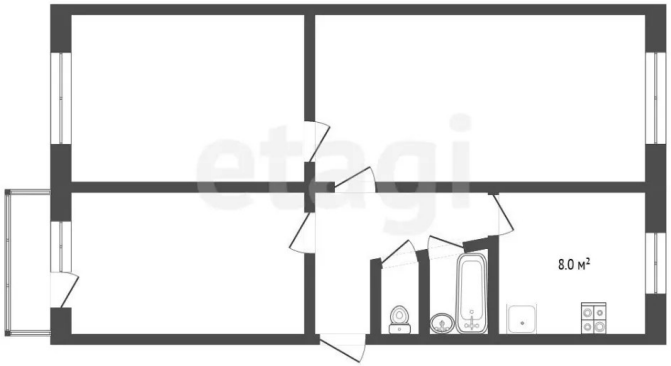

© 2012 - 2026 ЦИАН. Крупнейшая и самая достоверная база данных по аренде и продаже жилой, коммерческой и загородной недвижимости - www.cian.ru









© 2012 - 2026 ЦИАН. Крупнейшая и самая достоверная база данных по аренде и продаже жилой, коммерческой и загородной недвижимости - www.cian.ru









© 2012 - 2026 ЦИАН. Крупнейшая и самая достоверная база данных по аренде и продаже жилой, коммерческой и загородной недвижимости - www.cian.ru

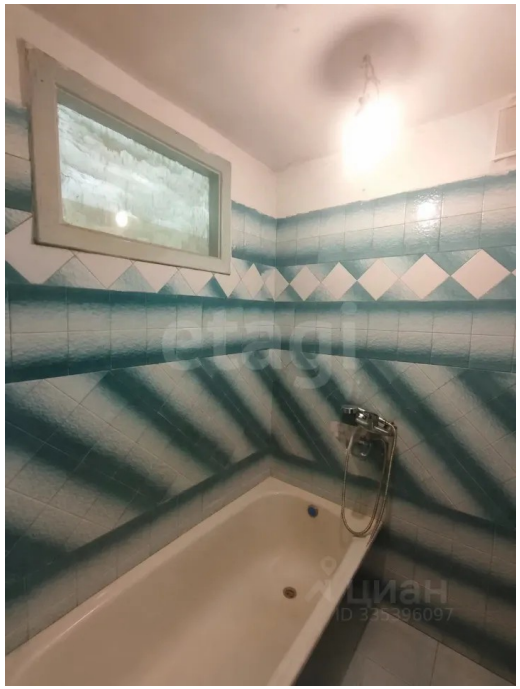

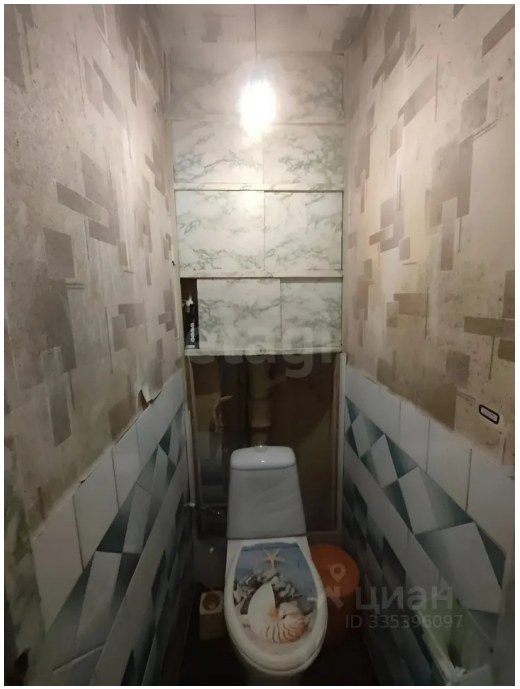





© 2012 - 2026 ЦИАН. Крупнейшая и самая достоверная база данных по аренде и продаже жилой, коммерческой и загородной недвижимости - www.cian.ru









© 2012 - 2026 ЦИАН. Крупнейшая и самая достоверная база данных по аренде и продаже жилой, коммерческой и загородной недвижимости - www.cian.ru