1-комн. кв.

24 ноября, 00:46

Краснодарский край, Новороссийск, район Южный, ул. Имени Владимира Бута, 6

Метро:

6 390 000 □

169 048 □ за м²

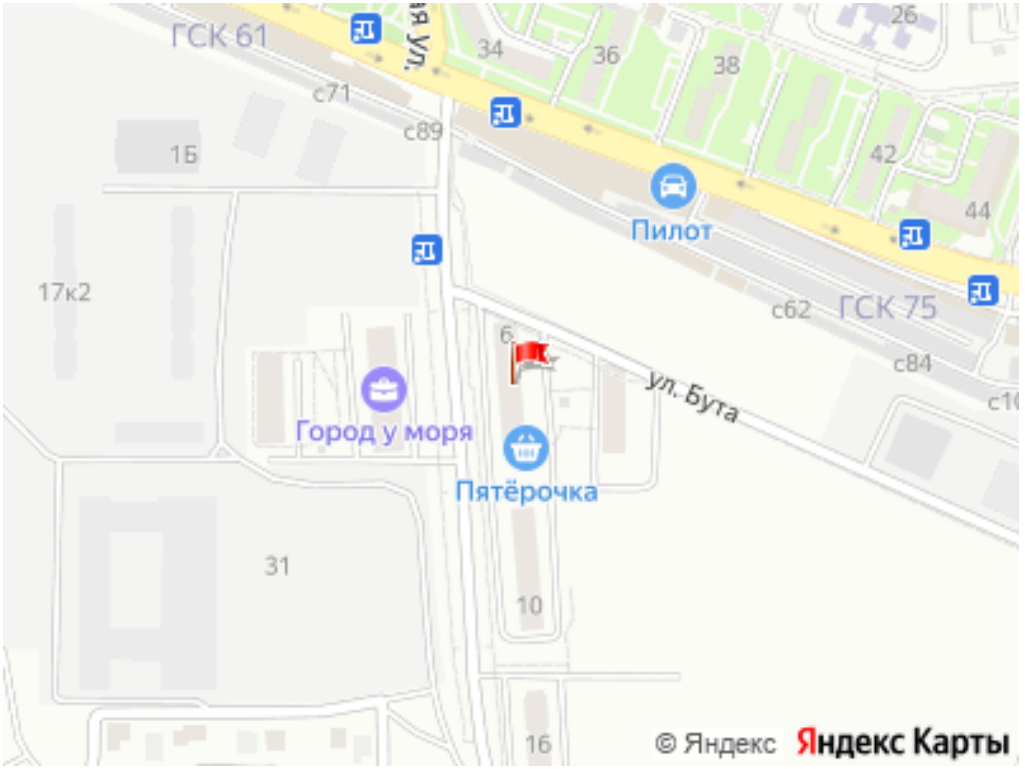

Общая информация:

Этаж:	10 / 16
Тип дома:	вторичка, панельный дом
Тип продажи:	свободная
Общая площадь:	37.8 м²
Площадь комнат:	—
Жилая площадь:	19.5 м²
Площадь кухни:	10.1 м²
Санузел:	—
Балкон:	1 лодж.
Лифт:	1 пасс. + 1 груз.
Вид из окна:	—
Телефон:	нет

В квартире:

✕ Телефон

Представитель: **Представитель: ID 127734526**

Продается уютная однокомнатная квартира с ремонтом в новом современном доме, построенном в 2024 году. Просторная лоджия выходит на солнечную сторону, обеспечивая много естественного света. В квартире установлен кондиционер. Есть кухня, хранение одежды, спальные места. Техника: кондиционер, холодильник, стиральная машина; Совмещенный санузел оформлен в светлых тонах.Дом оснащен пассажирским и грузовым лифтами, что обеспечивает удобство перемещения. Во дворе предусмотрена открытая парковка и спортивная площадка для активного отдыха.. Дополнительно оплачивается комиссия с покупателя. Код пользователя: 175734 Номер в базе: 14263687

Ссылка на объявление: https://www.cian.ru/sale/flat/335579480

© 2012 - 2026 ЦИАН. Крупнейшая и самая достоверная база данных по аренде и продаже жилой, коммерческой и загородной недвижимости - www.cian.ru



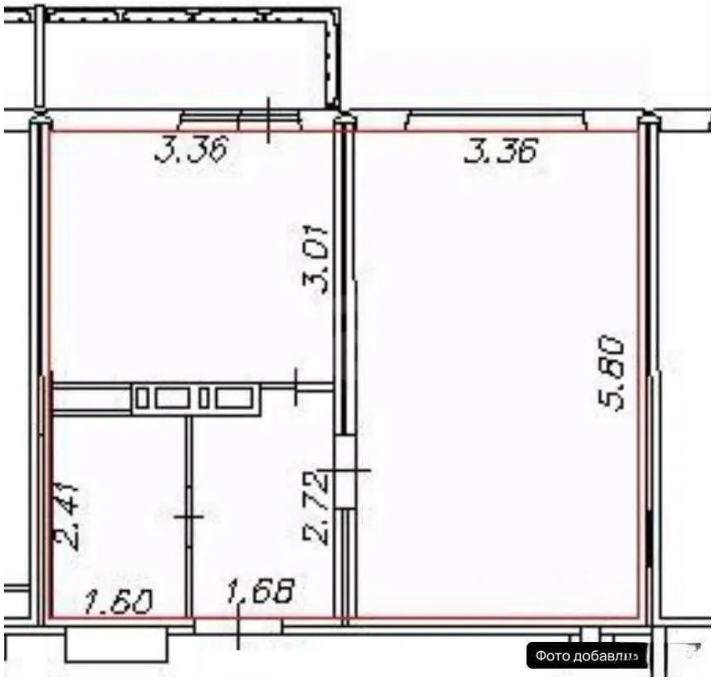

© 2012 - 2026 ЦИАН. Крупнейшая и самая достоверная база данных по аренде и продаже жилой, коммерческой и загородной недвижимости - www.cian.ru

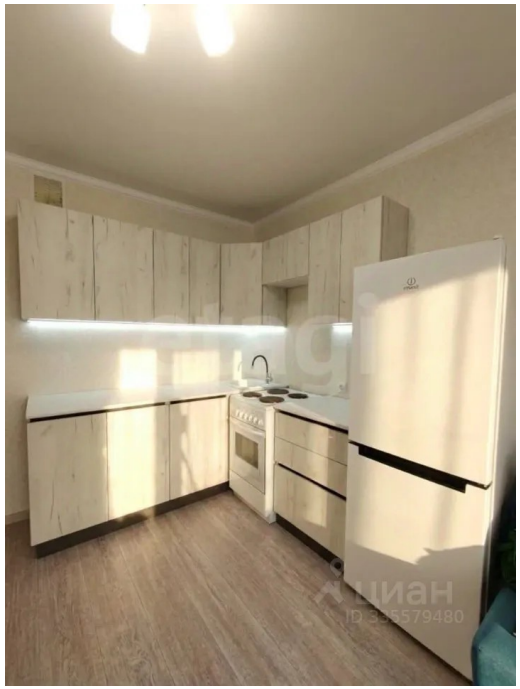







© 2012 - 2026 ЦИАН. Крупнейшая и самая достоверная база данных по аренде и продаже жилой, коммерческой и загородной недвижимости - www.cian.ru









© 2012 - 2026 ЦИАН. Крупнейшая и самая достоверная база данных по аренде и продаже жилой, коммерческой и загородной недвижимости - www.cian.ru





© 2012 - 2026 ЦИАН. Крупнейшая и самая достоверная база данных по аренде и продаже жилой, коммерческой и загородной недвижимости - www.cian.ru